

# Településhálózat, birtokviszonyok, társadalom területi különbségek a Kárpát-medencében

Mikle György

tudományos munkatárs, BTK Történettudományi Intézet

A Magyar Regionális Tudományi Társaság XX. vándorgyűlése  
2022. 10. 06–07.



Tíz nemzedék és ami utána következik...  
Vidéki társadalom az úrbérrendezéstől a vidék elnéptelenedéséig  
1767-2017

MTA BTK Lendület Tíz Generáció Kutatócsoport



Belsőértéktudományi  
Kutatásközpont

# Kvantitatív vizsgálat

## Településhálózat

- a faluállomány különbségei
- külterületi lakott helyek

## Társadalom

- társadalmi csoportok súlya
- életkörülmények, életszínvonal

## Birtokviszonyok

- birtokméret
- a mezőgazdasági népesség kapcsolata a termőfölddel
- területhasználat

# Településhálózat

➤ aprófalvak (500 fő alatt): 1880; 1910

➤ aprófalva-szindróma?

➤ tanyás és pusztás települések összehasonlítása



paraszti  
népesség



nagybirtok és  
agrárproletariátus



# Az 500 fő alatti települések (1880; 1910)

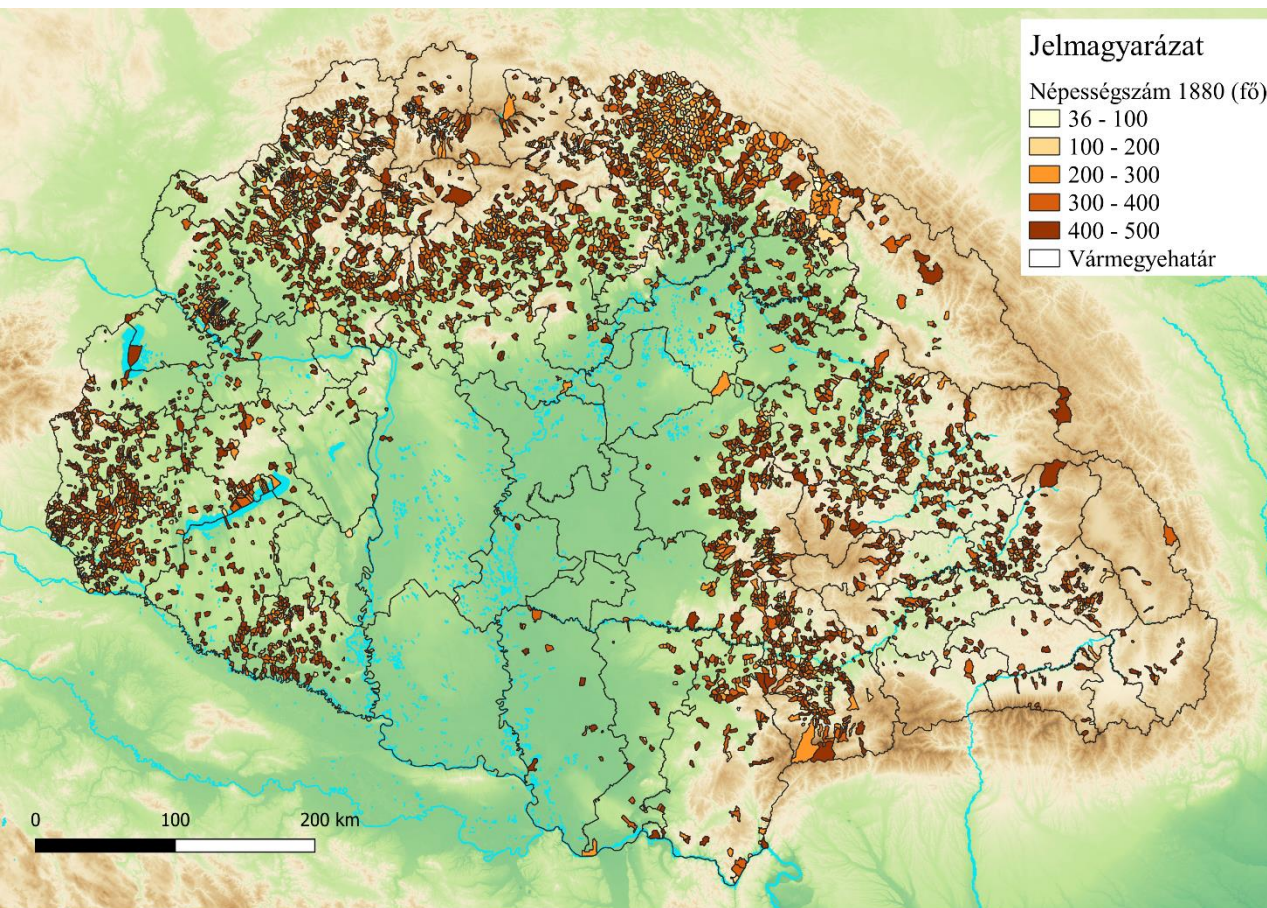

N=5370 db  
P=1606658 fő

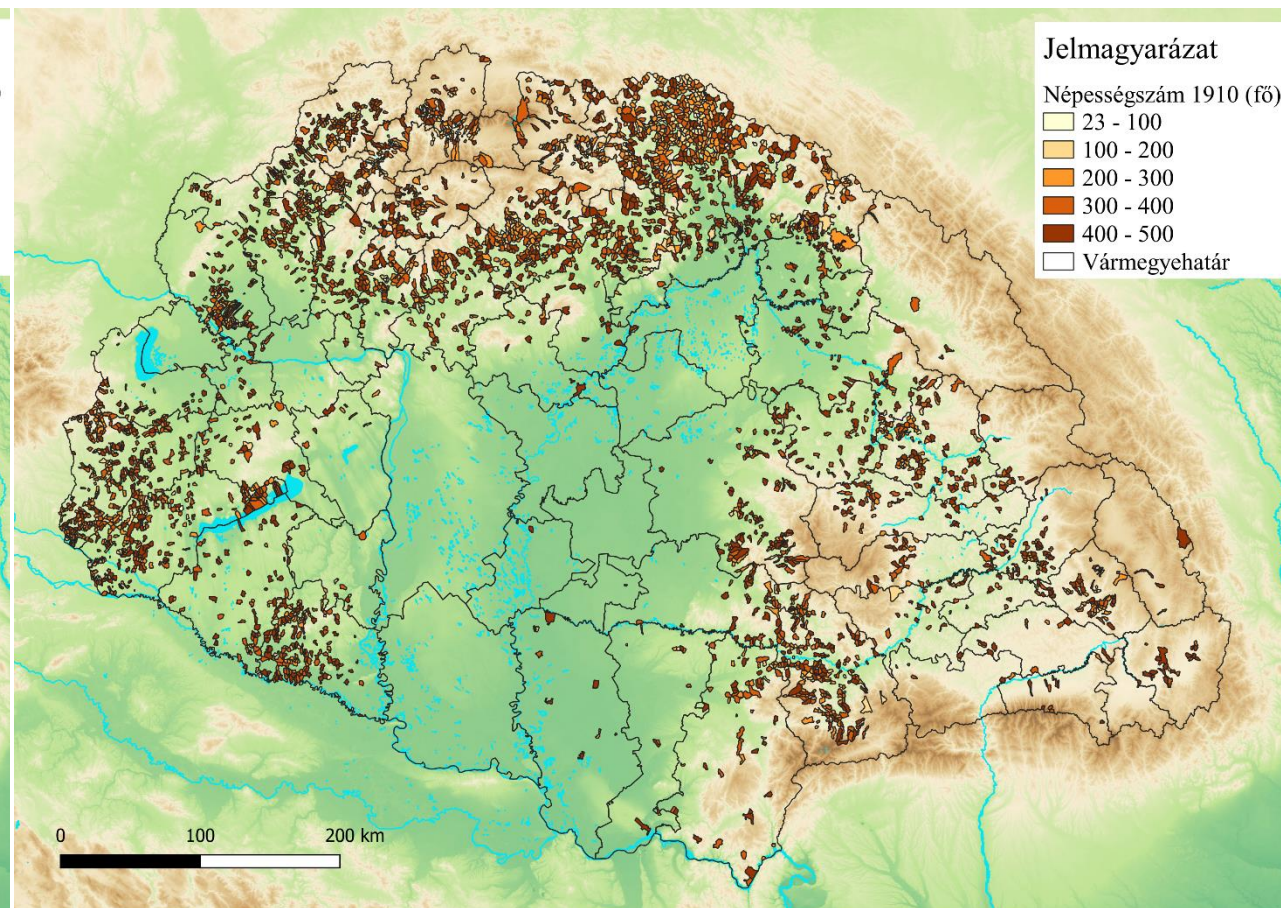

N=3984 db  
P=1266106 fő



# A külterületi népesség típusai

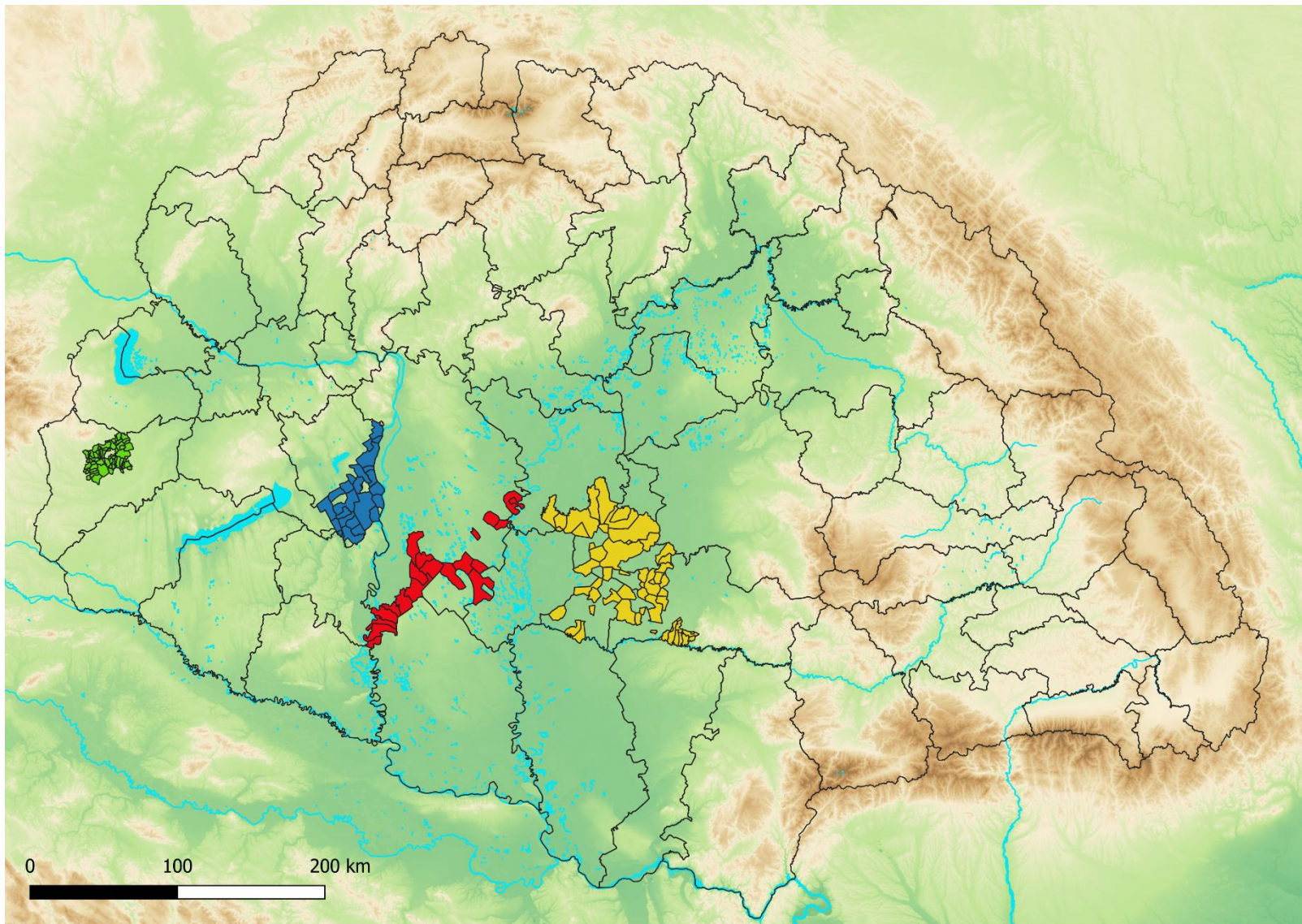

1. Szombathelyi járás
  - aprófalvak és puszták
2. Mezőföld
  - Abonyi járás, Sárbogárdi járás
  - puszták
3. Duna—Tisza köze
  - Kiskőrösi járás, Kiskunfélegyházi járás
  - túlnyomórészt tanyák
4. Viharsarok
  - Arad – Makó – Békéscsaba – Gyula íven tanyák
  - ezen belül pusztás települések, nagybirtokkövezet

# Birtokviszonyok

- 1865 → Kárpát-medence, de Erdély nélkül
- 1926
  - Trianoni országterület
- 1935

# Társadalom

- 1720
- 1767
- 1784-86

# Kérdések

1. Az 1865-ös összeírás alapján milyen területi különbségek mutatkoznak a birtokviszonyokban és a területhasználatban?
2. A településhálózat vizsgált elemei mutatnak-e differenciálódást a 18. században?



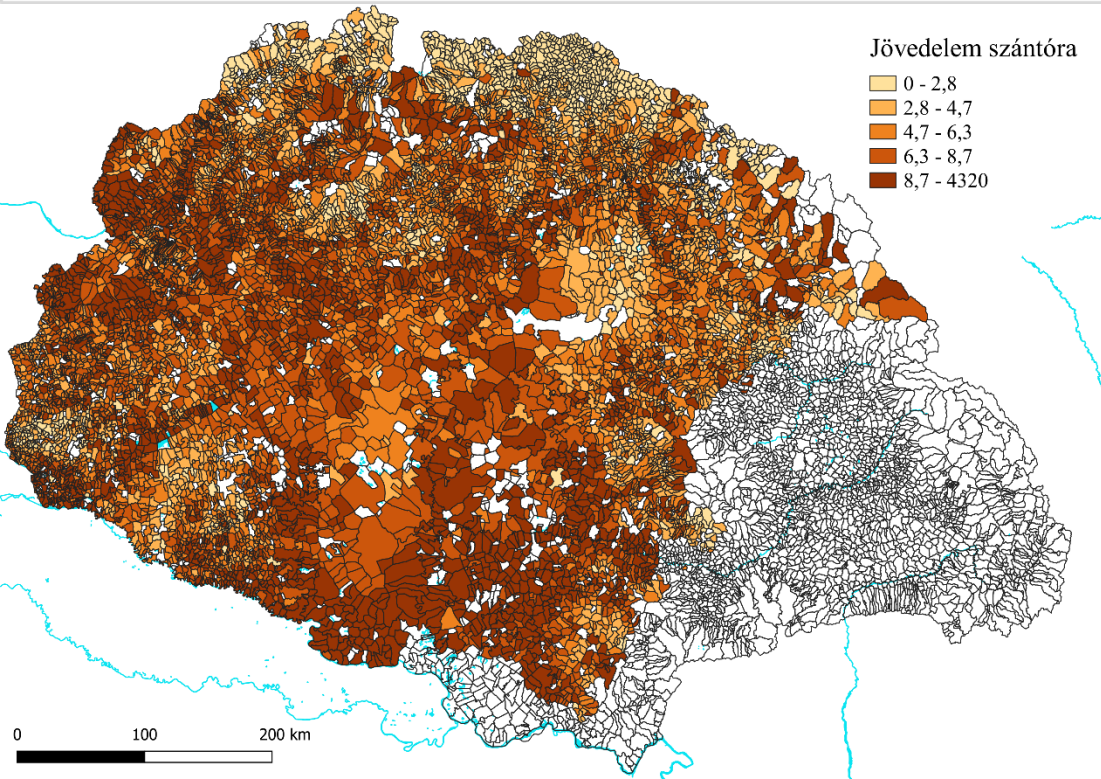
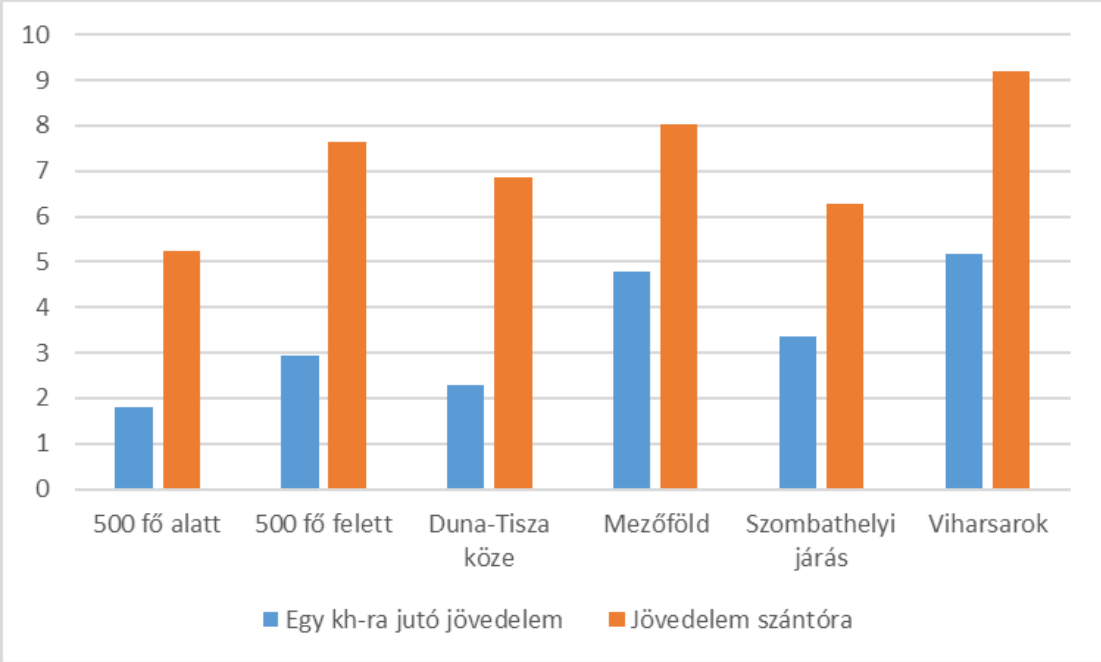

1865

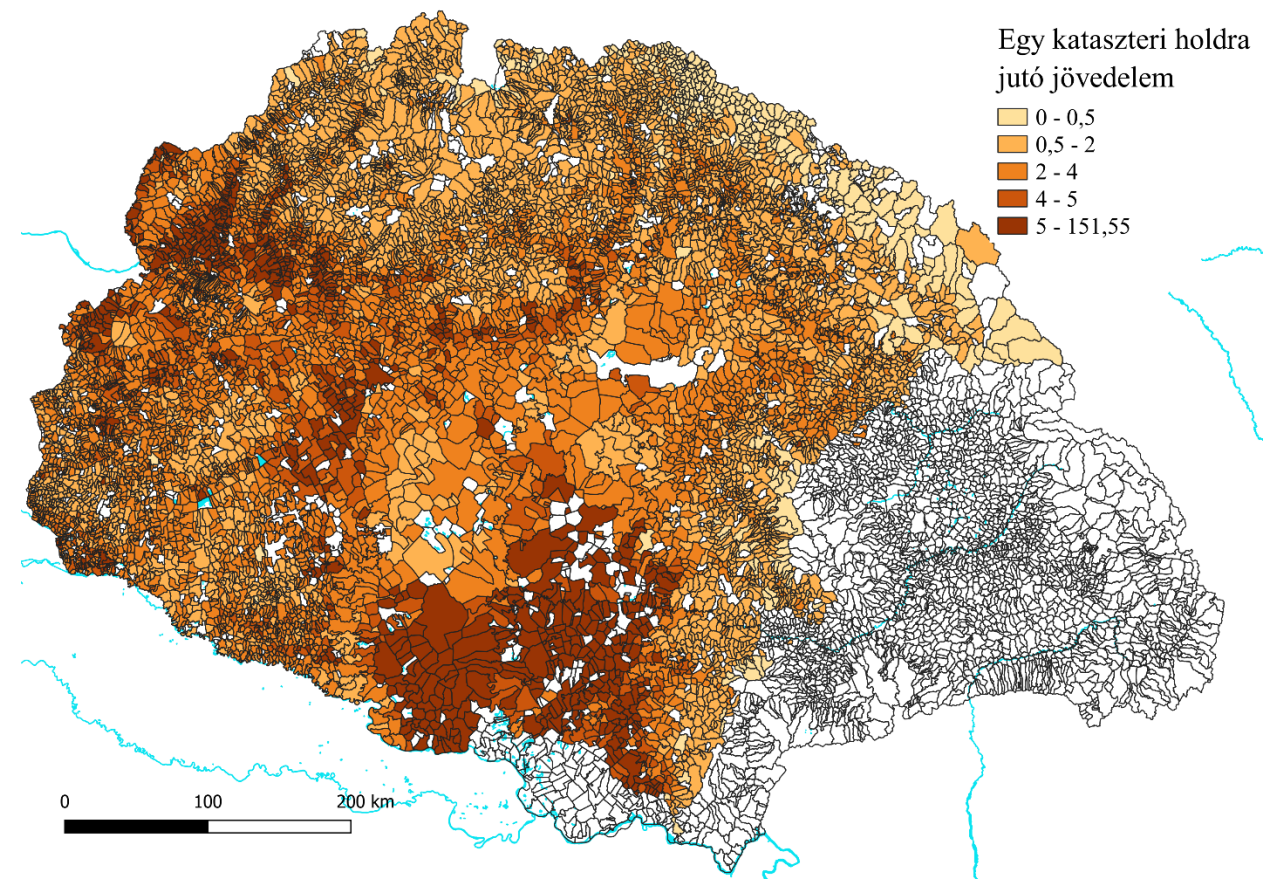



# 1865

Egy birtokosra jutó föld (kh)

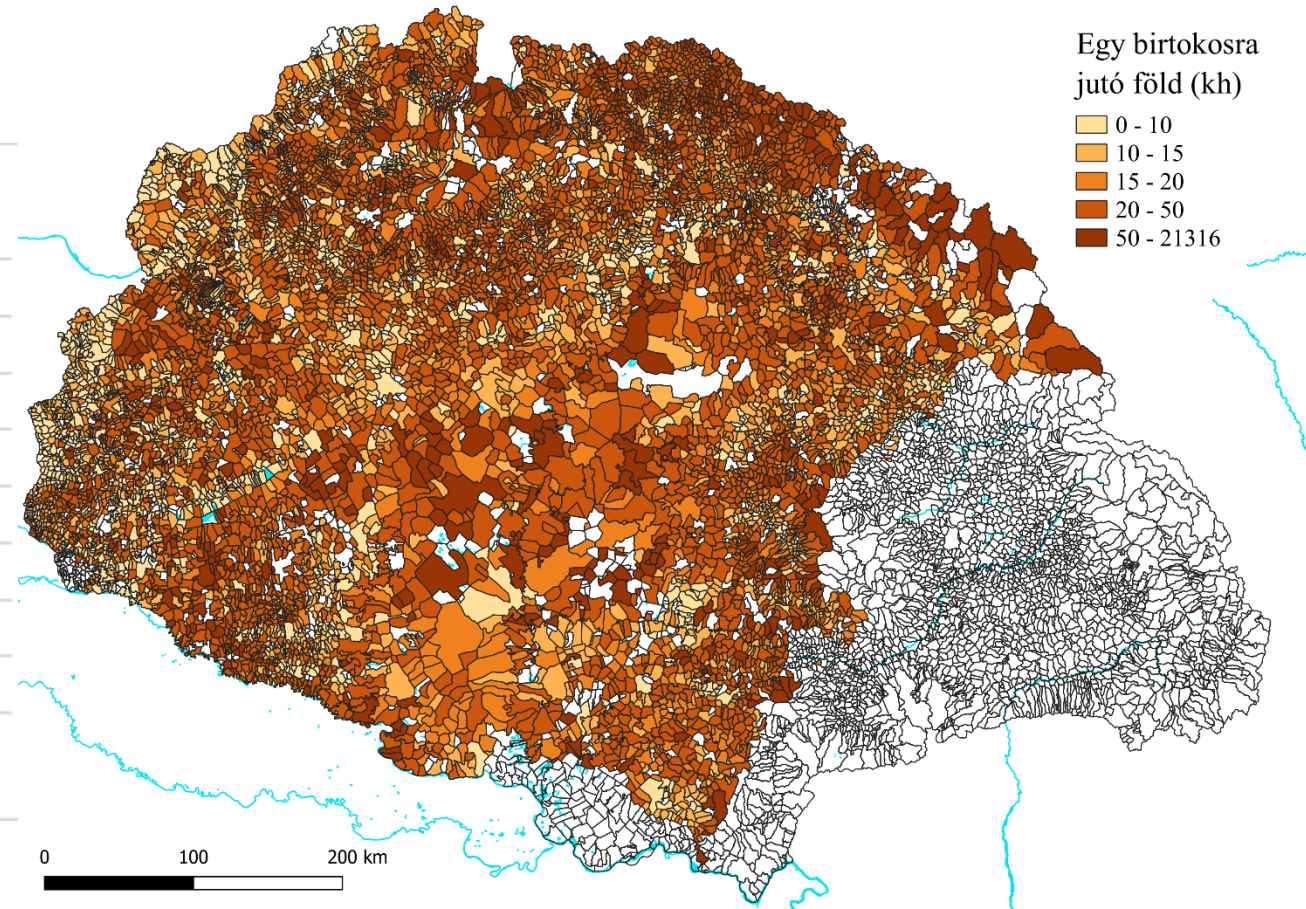
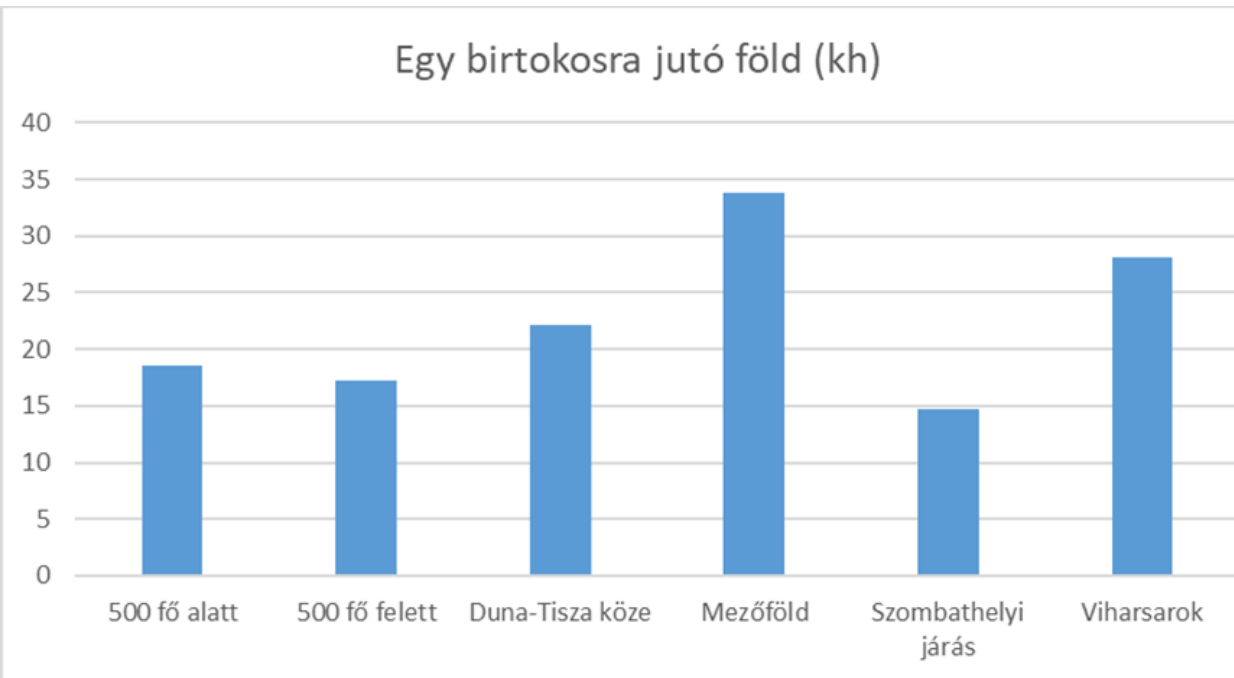

# 1865

Egy birtokosra jutó jövedelem (1865)

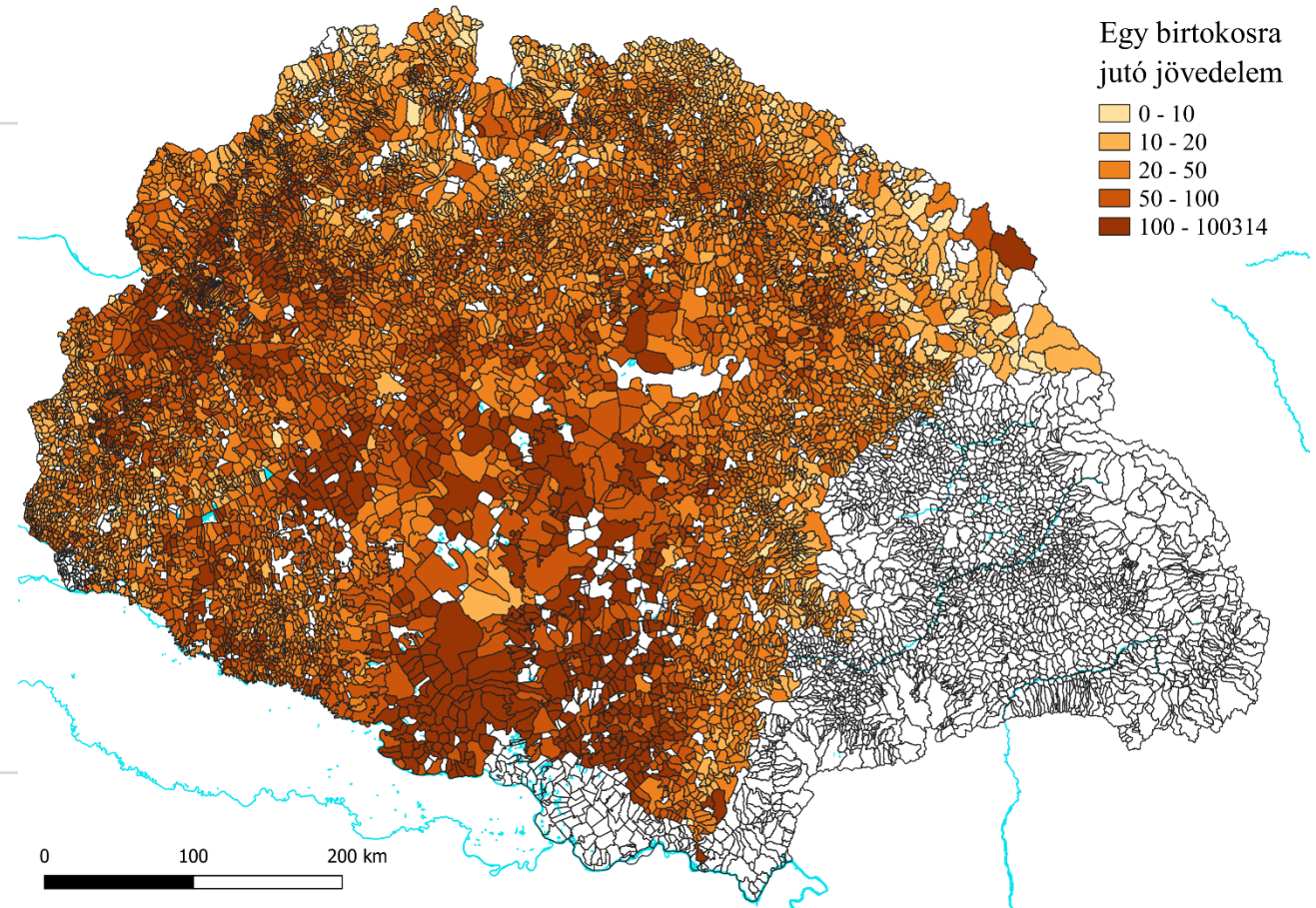
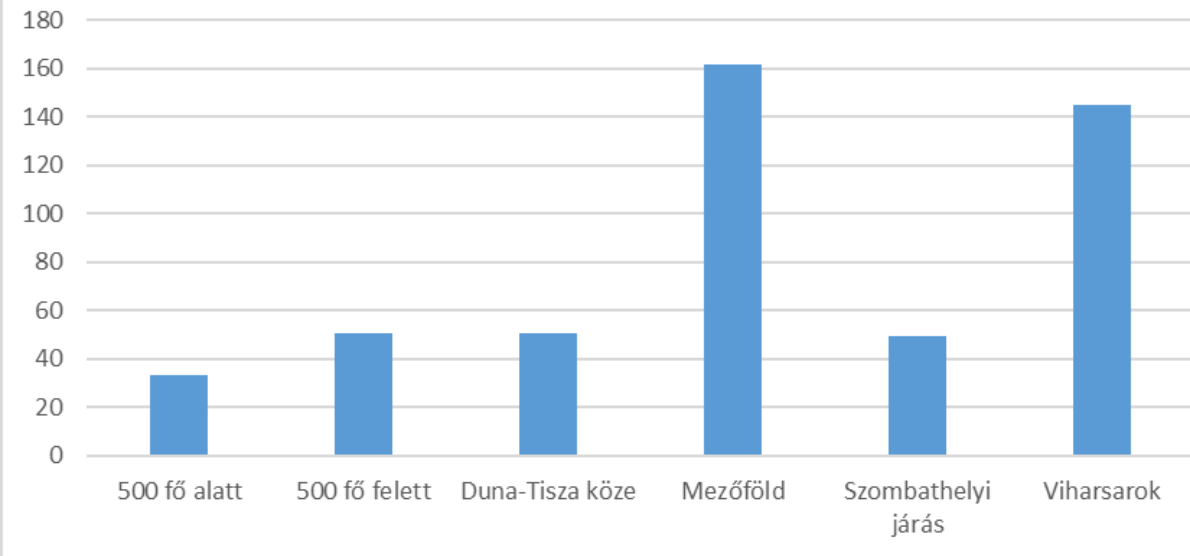

## Területhasználati különbségek (1865)

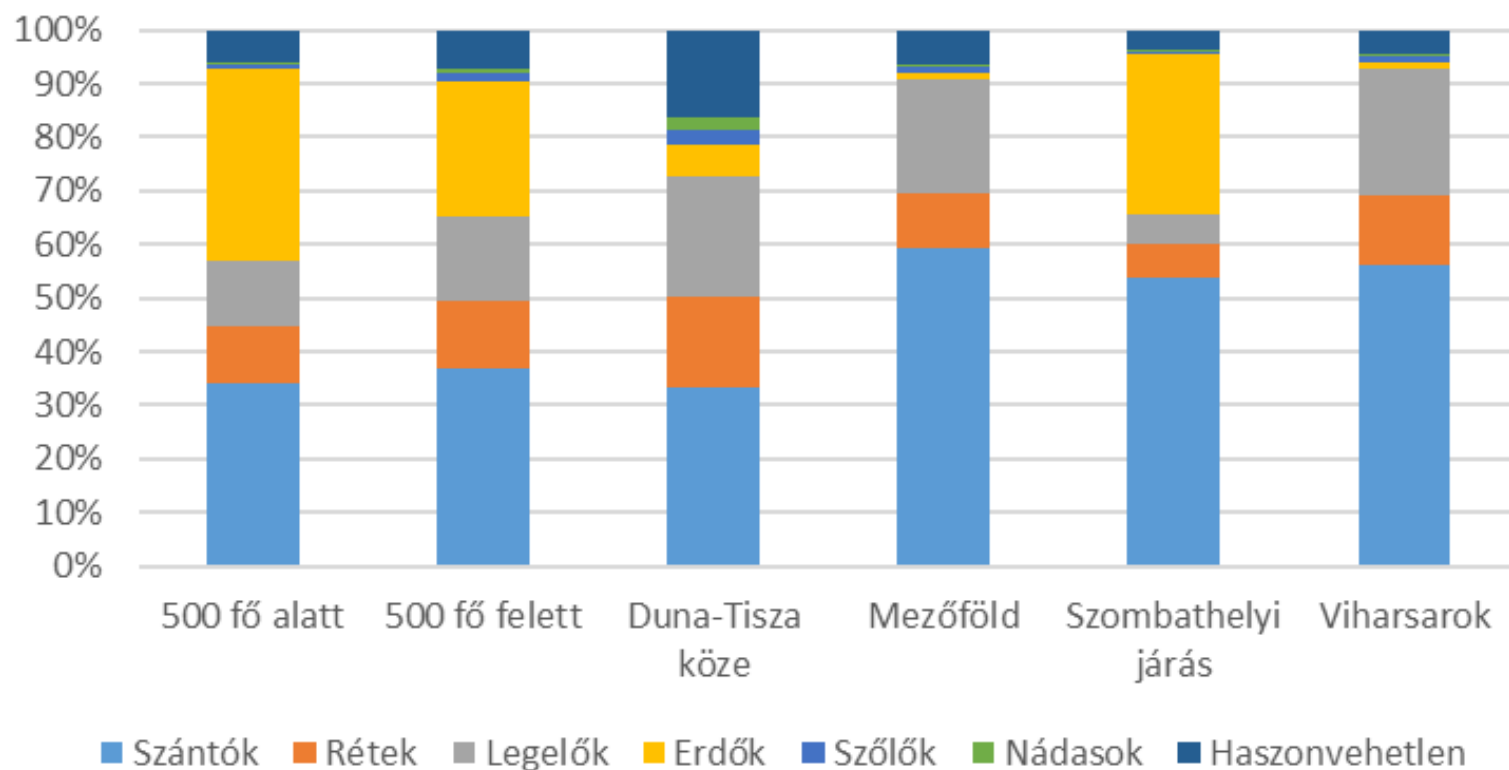



Egy házra jutó családok száma (1784)

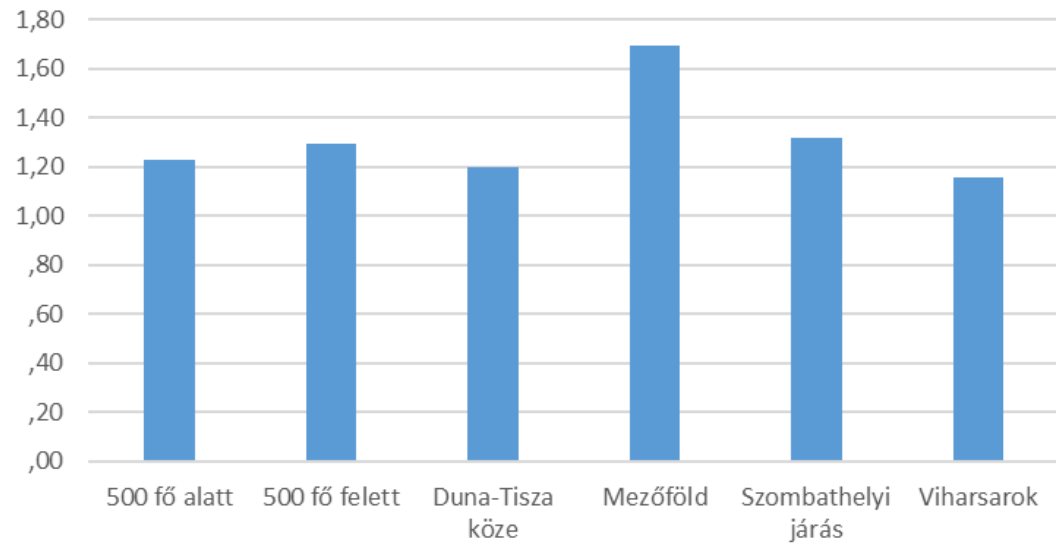

Átlagos családlétszám (1784)

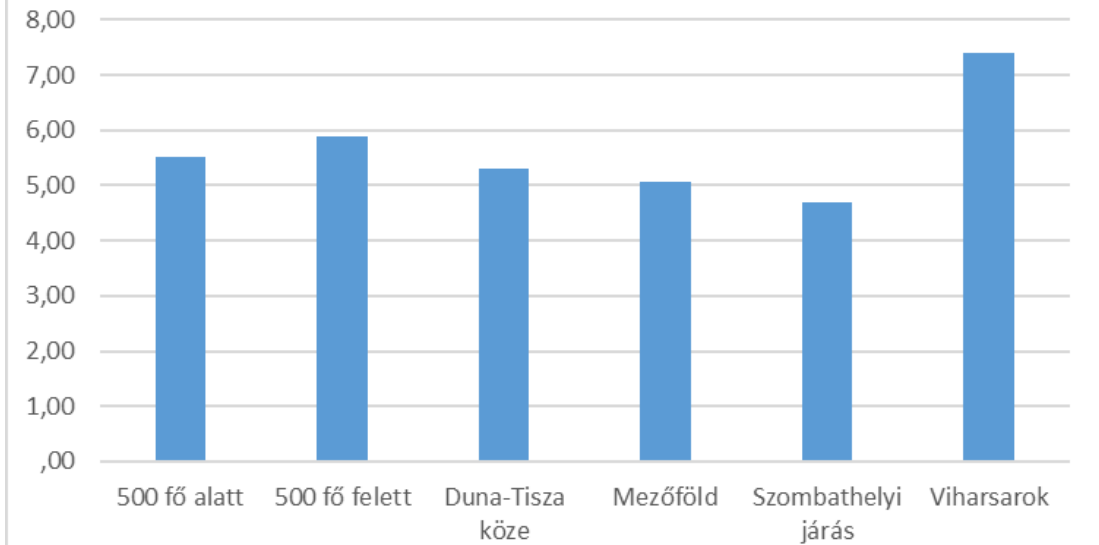

Egy családra jutó zsellérek száma (1785)

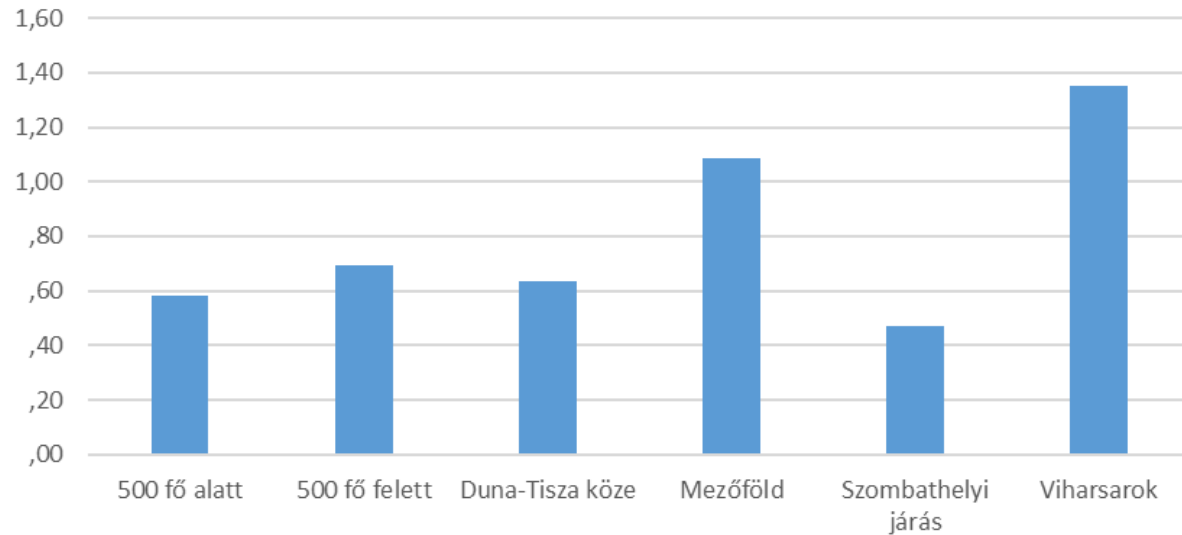

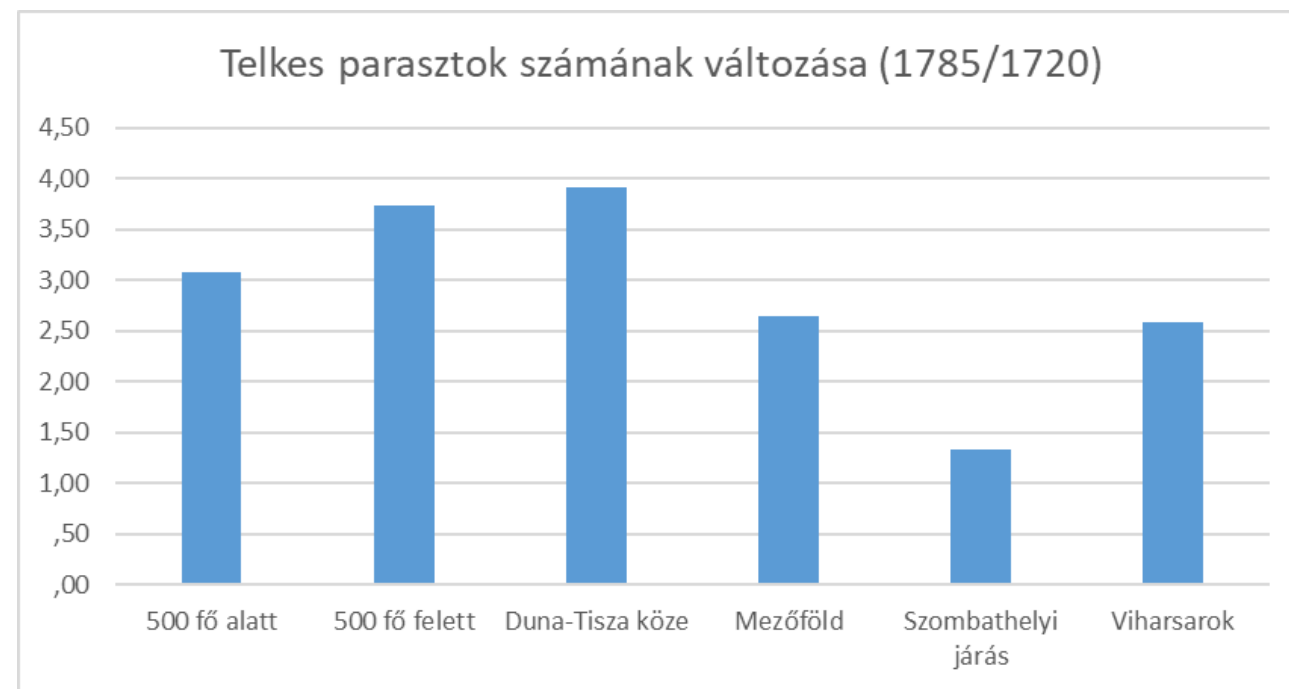
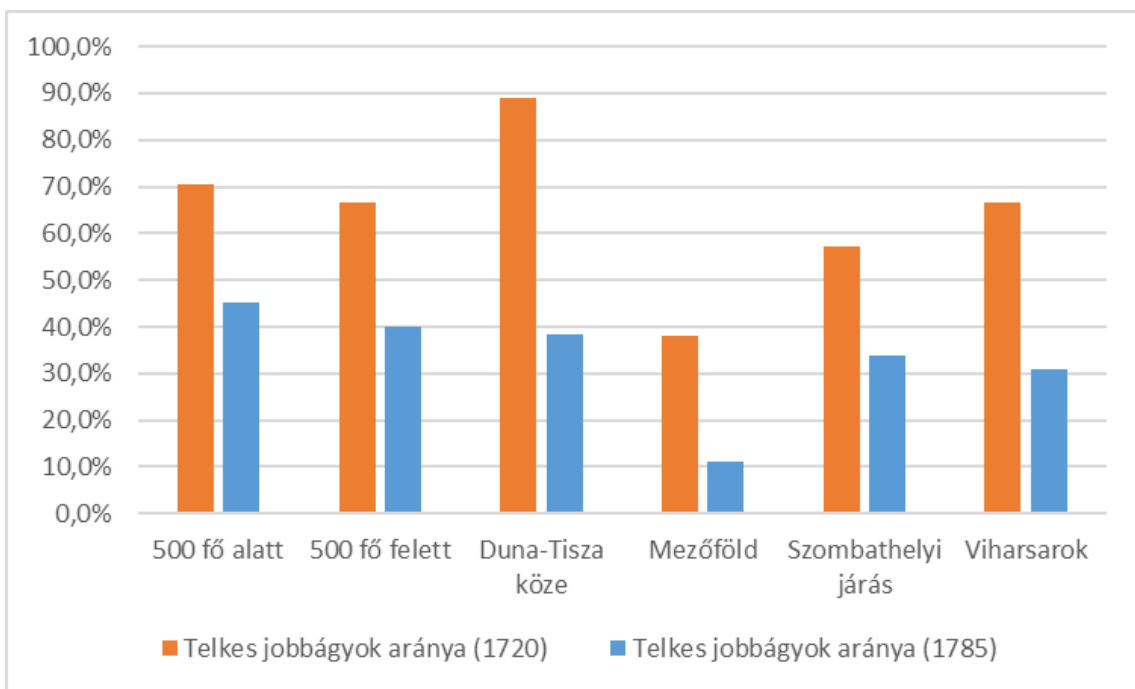

# 1786

### Mások földjén dolgozók aránya

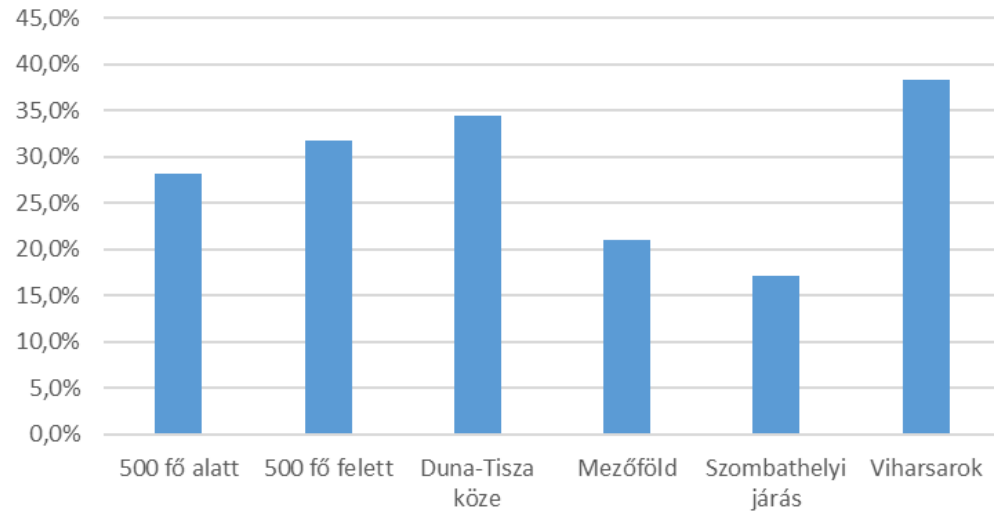

### Mások földjén dolgozók aránya az adózókhoz

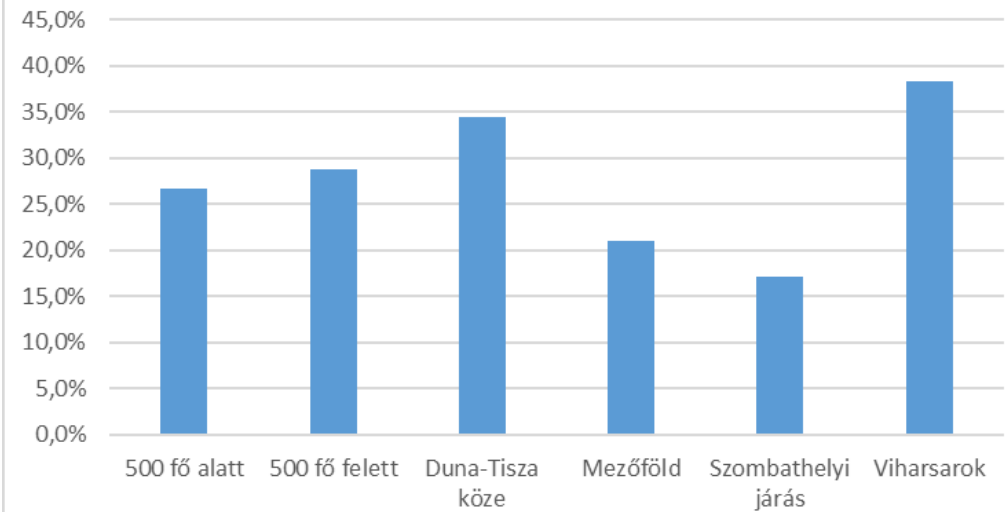

### Házatlan zsellérek aránya (1786)

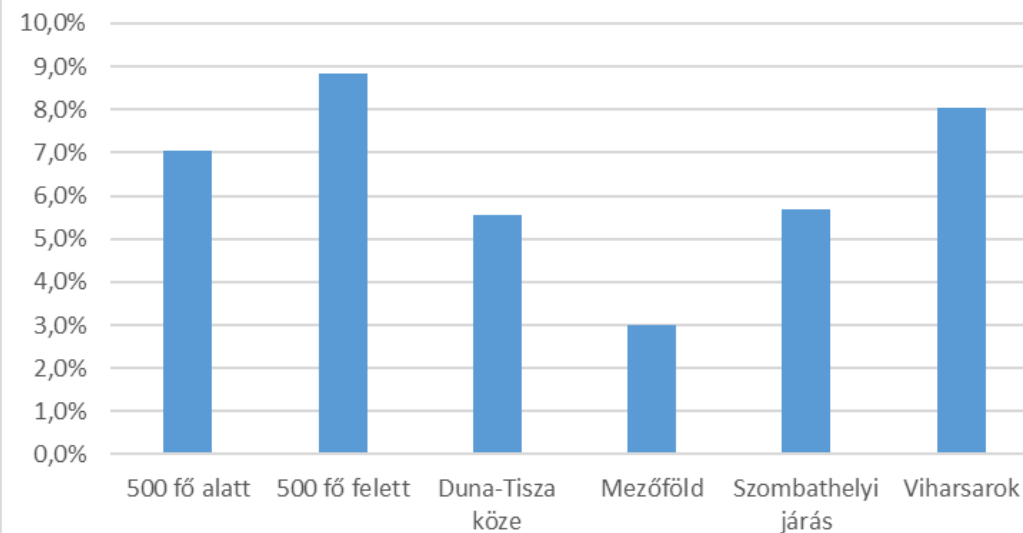

➤ adathiány  
→ alacsony  
elemszám!



# Következtetések

- az 500 fő alatti települések társadalmi mutatói nem különböznek a 18. században
- a 19. századi területhasználat igen → természetföldrajzi adottságok
- a külterületi típusok települései differenciáltak
  - zselléresedés eltérő foka
  - talajviszonyok

# További kutatási irányok

- a 19-20. század fordulójának birtokviszonyai
  - nagybirtok súlya, birtokméret-kategóriák



18. századi adatokkal  
hogyan függ össze



a településhálózat különböző elemeihez (aprófalvak,  
tanyák/puszták elterjedése) hogyan viszonyul

- aprófalvak hosszú távú differenciálódása a Kárpát-medencében  
(a 18. századtól a 21. századig)